

## Интеграция ПО Rander и ПО СПРУТ-7.

Инструкция по интеграции изложена в файле справки, однако ее явно недостаточно для того чтобы корректно настроить интеграцию.

1. Установите ПО Спрут и убедитесь, что оно работает корректно и что в программе Процессор можно прослушать записанный разговор.

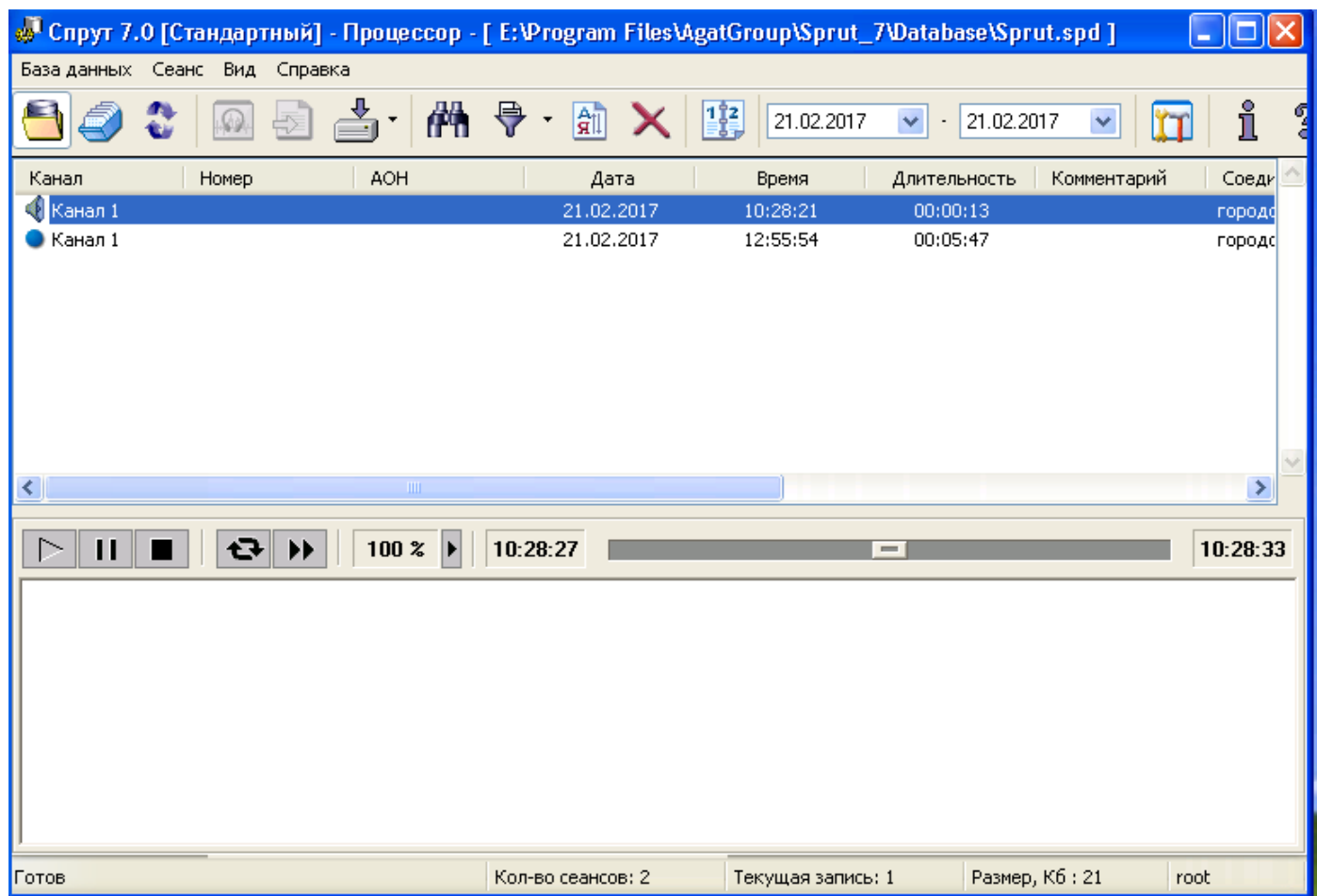

2. Проверьте в какой папке находится база данных СПРУТ и откройте доступ к этой папке на запись и чтение для нужных пользователей. Убедитесь в том, что удаленному компьютеру предоставлены права доступа к папке путем создания и удаления папки или файла в папке с базой данных СПРУТ.

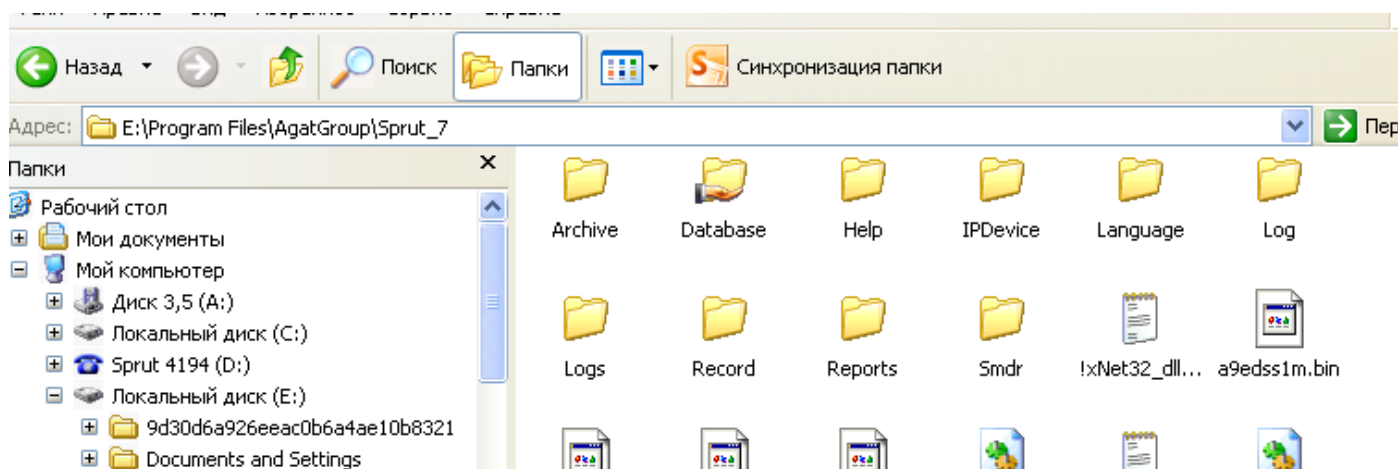

3. Откройте с удаленного компьютера базу данных средствами MS Access и посмотрите какую информацию содержит поле CID. В этом поле отображается идентификатор канала системы записи СПРУТ.

ID	BDATE	BTIME	DURATION	UI	CALL	AON	NAME	INFO	PASSWORD	BLOBID	CID	IMPORTANT	DIRECT
1	21.02.2017	10:28:21	13	no	(№)	0	Канал 1	no	no	0	0	0	0

В нашем случае в базе есть один разговор, записанный по каналу 1. В то же время в программе Монитор этот канал называется Канал 1.

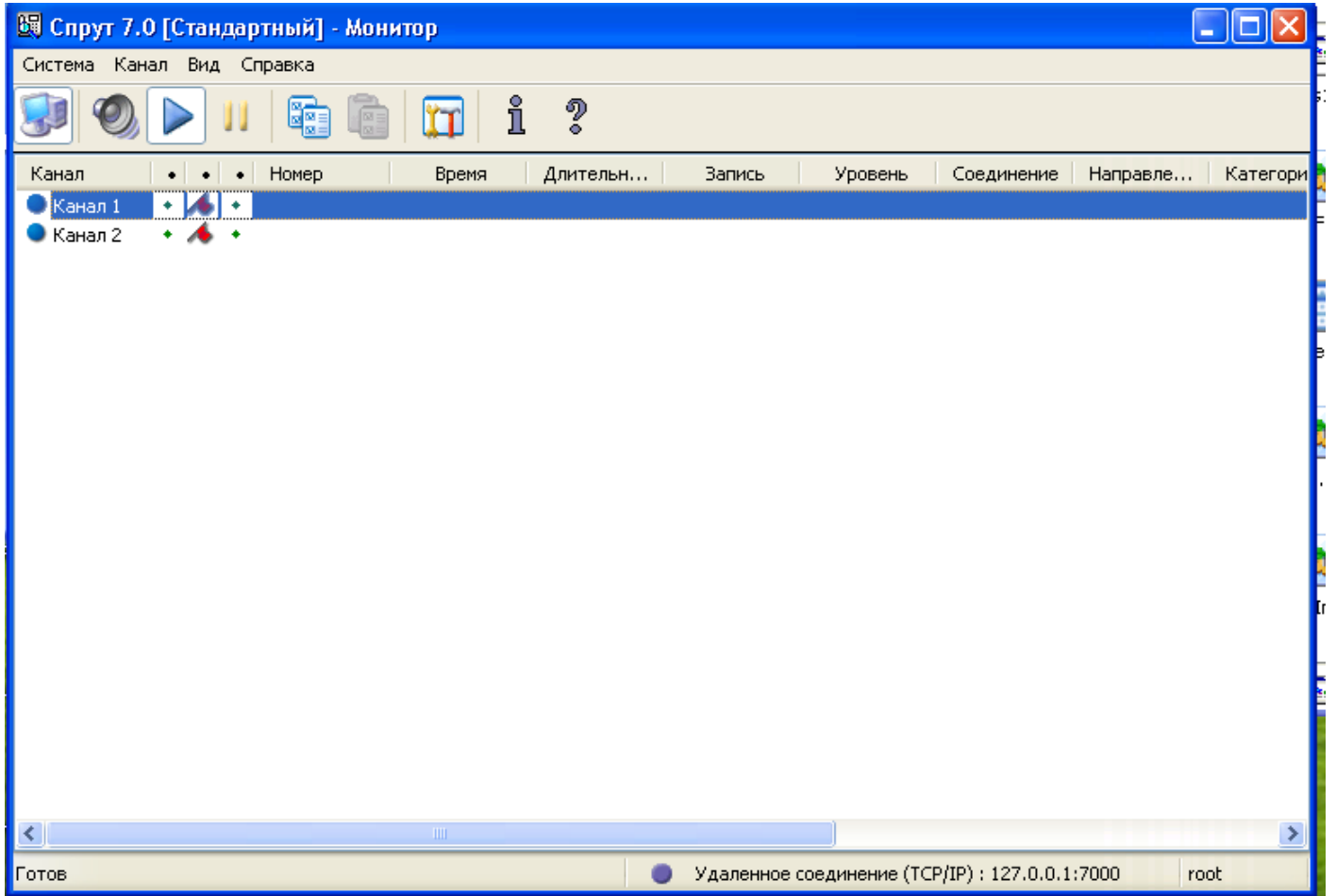

- Теперь переходим к настройкам клиента Rander. Необходимо посмотреть, как называются линии, которые мы записываем. Самый надежный способ, это посмотреть в консоли как называется линия и попробовать в журнале отфильтровать по этому имени журнал вызовов. Если фильтр сработал, значит имя введено правильно.

Дата/Время	Номер	Линия	Номер DDI	Абонент	Перевод	Кто перевёл	Направление	Звонок	Тип звонка	Разговор
21.02.2017 10:28:18	CO4	4		104	104	610	входящий	00:00:15	внешний	00:00:14
21.02.2017 10:27:45	CO4	4		104	104	610	входящий	00:00:05	внешний	00:00:04
20.02.2017 18:21:56	CO4	4		103	103	610	входящий	00:00:06	внешний	00:00:04

В нашем случае это внешние линии 4 и 5. Таким образом, теперь мы знаем, что в клиенте Rander линия называется 4, а в СПРУТ она значится как 1. Тоже для линии 5 – в Спруте она 2.

5. Вносим эти параметры в окне настройки интеграции ПО Rander с системами записи.

Будьте предельно внимательны.

Выполнить Вид Настройки Инструменты Помощь

Звонить

103 Разъединено 89028329872 ПРОМЫШЛЕННАЯ 84 K155

13:56 **ЕКАТЕРИНА СЕКРЕТАРЬ ...**  
ТЕПЛОВ И СУХОВ

На вашем телефоне включена переадресация

Кнопочная Интеграция с системами записи

Вы можете прослушивать разговоры, записанные системами

Включить интеграцию с системами записи

Путь к базе записей "sprut.spd"

X: Обзор

SIP records path Browse

Путь к базе записей "SpRecord"

Обзор

Путь к базе данных "SpRecord" SQL Server Date Format (dmy or other)

Канал записи	Линия ATC	Система записи	Тип линии	Добавить
1	CO4	Sprut	Usual	Удалить
2	CO5	Sprut	Usual	Изменить

Кто перевёл Направление Звонок Тип звонка Разговор

610	входящий	00:00:15	внешний	00:00:14
610	входящий	00:00:05	внешний	00:00:04
610	входящий	00:00:06	внешний	00:00:04
610	входящий	00:00:22	внешний	00:00:20
610	входящий	00:00:12	внешний	00:00:16
610	входящий	00:00:19	внешний	00:00:17
610	входящий	00:00:07	внешний	00:00:06

Канал записи

Канал записи: 1

Линия ATC: CO4

Система записи: Sprut

Тип линии: Usual

OK Отмена

В поле канал записи вносим имя линии в системе записи, в поле линия ATC то, как называется линия с добавлением имени линии. В нашем случае в ATC Panasonic внешняя линия называется CO и номер у нее 4 или 5. Если неправильно ввести значение имени линии в системе записи, то получим вот такую ошибку.

Выполнить Вид Настройки Инструменты Помощь

Звонить

103 Разъединено CO4

10:35

На вашем телефоне включена переадресация

Кнопочная консоль Контакты Консоль Журнал Активные звонки

Сегодняшние звонки

Дата/Время	Номер	Линия	Номер DDI	Абонент	Перевод	Кто перевёл	Направление	Звонок	Тип звонка	Разговор	Время
21.02.2017 10:28:18	CO4	4		104	104	610	входящий	00:00:15	внешний	00:00:14	00:00
21.02.2017 10:27:45	CO4	4		104	104	610	входящий	00:00:05	внешний	00:00:04	00:00
20.02.2017 18:21:56	CO4	4		103	103	610	входящий	00:00:06	внешний	00:00:04	00:00
20.02.2017 17:40:46							входящий	00:00:22	внешний	00:00:20	00:00
20.02.2017 13:27:18							входящий	00:00:13	внешний	00:00:12	00:00
20.02.2017 13:11:32							входящий	00:00:22	внешний	00:00:16	00:00
20.02.2017 10:21:12							входящий	00:00:25	внешний	00:00:19	00:00
17.02.2017 14:02:21							входящий	00:00:59	внешний	00:00:57	00:00
15.02.2017 16:54:05							входящий	00:00:16	внешний	00:00:14	00:00
15.02.2017 13:22:29							входящий	00:02:26	внешний	00:02:09	00:00
15.02.2017 11:49:18							входящий	00:05:54	внешний	00:05:51	00:00
15.02.2017 11:07:17							входящий	00:00:24	внешний	00:00:22	00:00
14.02.2017 19:06:29							входящий	00:03:04	внешний	00:03:03	00:00
14.02.2017 18:22:22							входящий	00:00:09	внешний	00:00:08	00:00
14.02.2017 18:20:04	CO4	4		103	103	610	входящий	00:00:02	внешний	00:00:01	00:00
14.02.2017 18:09:58	CO5	5		103	103	610	входящий	00:00:12	внешний	00:00:08	00:00
14.02.2017 18:09:35	CO4	4		103	103	610	входящий	00:00:26	внешний	00:00:23	00:00
14.02.2017 18:08:39	92055995	5		103			исходящий	00:00:28	внешний	00:00:18	00:00
14.02.2017 18:08:27	2055995	5		103			исходящий	00:00:10	внешний	00:00:01	00:00
14.02.2017 18:08:05	CO4	4		103	103	610	входящий	00:00:19	внешний	00:00:17	00:00
14.02.2017 18:06:16	CO5	5		114	114	610	входящий	00:00:43	внешний	00:00:41	00:00
14.02.2017 18:05:47	CO4	4		103	103	610	входящий	00:01:29	внешний	00:01:22	00:00
14.02.2017 18:05:06	92120328	5		103			исходящий	00:00:19	внешний	00:00:10	00:00
14.02.2017 18:04:07	CO5	5		114	114	610	входящий	00:00:07	внешний	00:00:06	00:00

Render ODBC Error

42000:1-3100:[Microsoft][Драйвер ODBC Microsoft Access] Ошибка синтаксиса (пропущен оператор) в выражении запроса 'CID=Канал 1 AND BDATE=#2/21/2017# AND ( (BTIME>=#10:28:18# AND DateDiff('s', BTIME, #10:28:33#)>=5) OR (Da

OK

Сервер Станция Контакты Журнал SIP

Или такую в Windows XP.

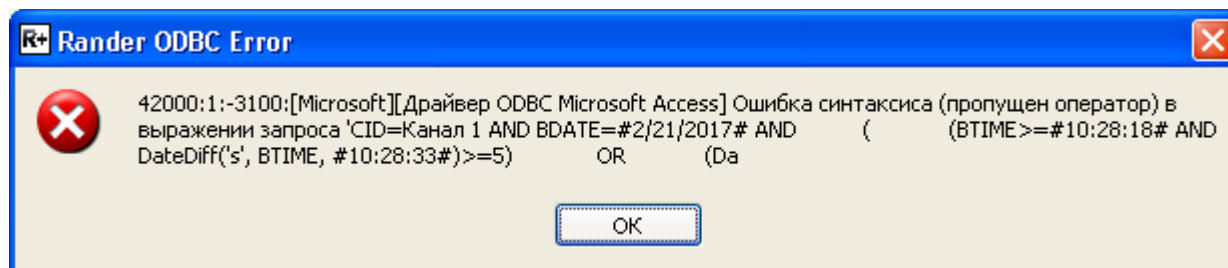

Если неправильно указать имя линии в АТС, то получим сообщение:

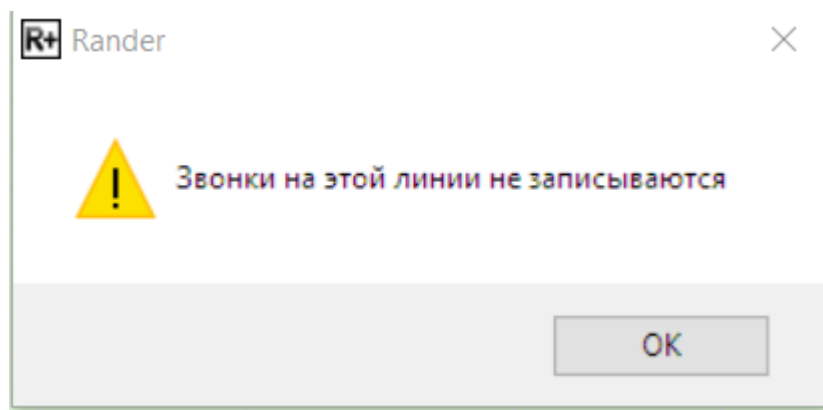

- После того, как все параметры указаны верно, заходим в журнал Rander, находим интересующий нас разговор и нажимаем правую кнопку мыши.

Дата/Время	Номер	Линия	Номер DDI	Абонент	Перевод	Кто перевёл	Направление	Звонок	Тип звонка	Разговор
21.02.2017 10:28:18	СО4	4				610	входящий	00:00:15	внешний	00:00:14
21.02.2017 10:27:45	СО4	4				610	входящий	00:00:05	внешний	00:00:04
20.02.2017 18:21:56	СО4	4				610	входящий	00:00:06	внешний	00:00:04
20.02.2017 17:40:46	СО4	4				610	входящий	00:00:22	внешний	00:00:20
20.02.2017 13:27:18	СО4	4				610	входящий	00:00:13	внешний	00:00:12
20.02.2017 13:11:32	СО4	4				610	входящий	00:00:22	внешний	00:00:16
20.02.2017 10:21:12	СО4	4				610	входящий	00:00:25	внешний	00:00:19
17.02.2017 14:02:21	СО4	4	103	103	103	610	входящий	00:00:59	внешний	00:00:57
15.02.2017 16:54:05	СО4	4	103	103	103	610	входящий	00:00:16	внешний	00:00:14
15.02.2017 13:22:29	СО4	4	104	104	104	610	входящий	00:02:26	внешний	00:02:09
15.02.2017 11:49:18	СО4	4	103	103	103	610	входящий	00:05:54	внешний	00:05:51
15.02.2017 11:07:17	СО4	4	103	103	103	610	входящий	00:00:24	внешний	00:00:22
14.02.2017 19:06:29	СО4	4	104	104	104	610	входящий	00:03:04	внешний	00:03:03
14.02.2017 18:22:22	СО4	4	103	103	103	610	входящий	00:00:09	внешний	00:00:08
14.02.2017 18:20:04	СО4	4	103	103	103	610	входящий	00:00:02	внешний	00:00:01

Render

Выполнить Вид Настройки Инструменты Помощь

Звонить

103 Разъединено

89028329872

ПРОМЫШЛЕНАЯ 84 K155

На вашем телефоне включена переадресация

14:09

ЕКАТЕРИНА СЕКРЕТАРЬ ...

ТЕПЛОВ И СУХОВ

Показать все (2)

Кнопочная консоль Контакты Консоль Журнал Активные звонки

Фильтры Сегодняшние звонки

Дата/Время	Номер	Линия	Номер DDI	Абонтент	Перевод	Кто перевёл	Направление	Звонок	Тип звонка	Разговор
21.02.2017 10:28:18	CO4	4		104	104	610	входящий	00:00:15	внешний	00:00:14
21.02.2017 10:27:45	CO4	4		104	104	610	входящий	00:00:05	внешний	00:00:04
20.02.2017 18:21:56	CO4	4					входящий	00:00:06	внешний	00:00:04
20.02.2017 17:40:46	CO4	4					входящий	00:00:22	внешний	00:00:20
20.02.2017 13:27:18	CO4	4					входящий	00:00:13	внешний	00:00:12
20.02.2017 13:11:32	CO4	4					входящий	00:00:22	внешний	00:00:16
20.02.2017 10:21:12	CO4	4					входящий	00:00:25	внешний	00:00:19
17.02.2017 14:02:21	CO4	4					входящий	00:00:59	внешний	00:00:57
15.02.2017 16:54:05	CO4	4					входящий	00:00:16	внешний	00:00:14
15.02.2017 13:22:29	CO4	4					входящий	00:02:26	внешний	00:02:09
15.02.2017 11:49:18	CO4	4					входящий	00:05:54	внешний	00:05:51
15.02.2017 11:07:17	CO4	4					входящий	00:00:24	внешний	00:00:22
14.02.2017 19:06:29	CO4	4					входящий	00:03:04	внешний	00:03:03
14.02.2017 18:22:22	CO4	4					входящий	00:00:09	внешний	00:00:08
14.02.2017 18:20:04	CO4	4		103	103	610	входящий	00:00:02	внешний	00:00:01
14.02.2017 18:09:58	CO5	5		103	103	610	входящий	00:00:12	внешний	00:00:08
14.02.2017 18:09:35	CO4	4		103	103	610	входящий	00:00:26	внешний	00:00:23
14.02.2017 18:08:39	92055995	5		103			исходящий	00:00:28	внешний	00:00:18
14.02.2017 18:08:27	2055995	5		103			исходящий	00:00:10	внешний	00:00:01
14.02.2017 18:08:05	CO4	4		103	103	610	входящий	00:00:19	внешний	00:00:17
14.02.2017 18:06:16	CO5	5		114	114	610	входящий	00:00:43	внешний	00:00:41
14.02.2017 18:05:47	CO4	4		103	103	610	входящий	00:01:29	внешний	00:01:22

Render

Время: 10:28:21

Продолжительность: 00:00:13

Воспроизвести Пауза Остановить

Отправить

Нажав кнопку «Прослушать» запустится аудиопроигрыватель и начнет воспроизводиться записанный разговор.

Настройка интеграции выполнена успешно!